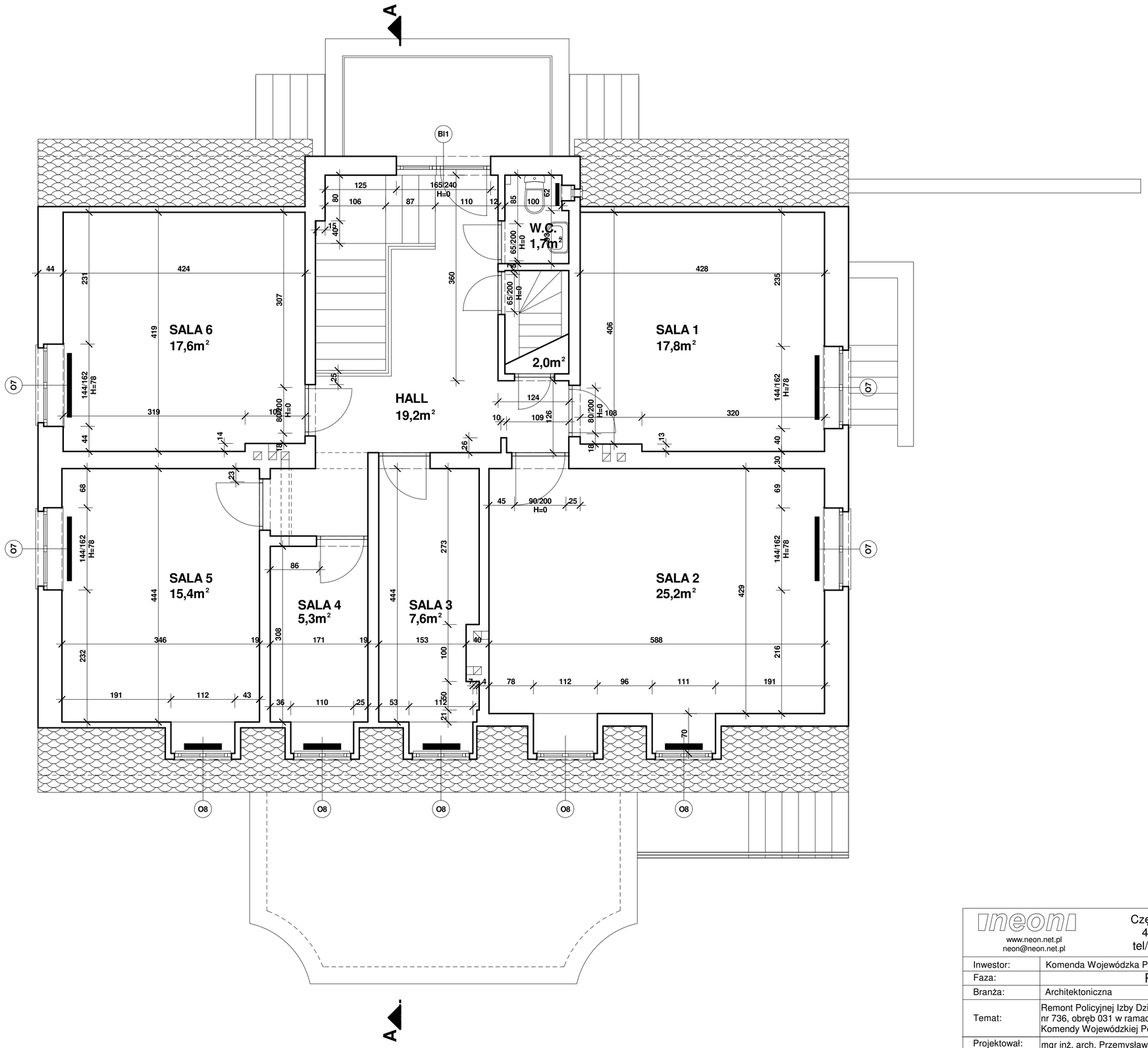

ineoni
www.neon.net.pl
neon@neon.net.pl

Częstochowa, ul. Bór 180
42-202 Częstochowa
tel/fax + 48 34 324 51 61

Inwestor:	Komenda Wojewódzka Policji w Gdańsku, ul. Okopowa 15, 80 - 819 Gdańsk				
Faza:	PROJEKT WYKONAWCZY				
Branża:	Architektoniczna				
Temat:	Remont Policyjnej Izby Dziecka w Gdańsku; 80 - 275 Gdańsk, ul. Kisielewskiego 10, dz. nr 736, obręb 031 w ramach zadania pn. "Termomodernizacja obiektów służbowych Komendy Wojewódzkiej Policji w Gdańsku"				
Projektował:	mgr inż. arch. Przemysław Płowecki	KL-31/2000	specjalność architektoniczna	IX. 2017	
Sprawdził:	mgr inż. arch. Aleksandra Nurek	405/01	specjalność architektoniczna	IX. 2017	
Rzut piętra - inwentaryzacja				Skala: 1: 50	Nr rysunku: A5